

Medlemsblad for

SJÆLLAND- BORNHOLM



December 2014

Lederen.....	3
Nyt ansigt i kredsen	4
Julefrokost pensionister/efterløn.....	5
Stillingsopslag som opmåler/ faglig medarbejder i Kredsen	6
Julefrokost lærlinge	8
Gokart lærlinge	8-9
Afdelingen.....	10
Roskilde afd. udlejning af sommerhus, til alle medlemmer	10
Læringsesatser	12



**Har du været sygemeldt i mere end et ½ år, har du mulighed for nedsat forbundskontingent.
Ring til Kredsen 46 34 00 97**

Kredskontoret i Roskilde

Grønnegade 14
4000 Roskilde
Tlf. 46 34 00 97
Fax. 46 34 00 98
Email:
sjaelland-bornholm@blikroer.dk

Kontoret er åbent:

Man. - ons. 8.00 - 16.00
Torsdag 8.00 - 17.00
Fredag 8.00 - 12.00

Medarbejdere i Grønnegade Valgte:

Ole Wiil-Andersen
Kredsformand
Mobil: 51 53 31 82
Email: owa@blikroer.dk

Rasmus D. Andersen
Faglig konsulent/opmåling
Mobil: 51 53 31 88
Email: rda@blikroer.dk

Johnny D. Andersen
Faglig konsulent/opmåler
Mobil: 51 53 31 84
Email: jda@blikroer.dk

Rene H. Larsen
Faglig konsulent/lærlinge
Mobil: 51 53 31 85
Email: rhl@blikroer.dk

Ansatte:

Lene Hansen
Kontoret
Email: leh@blikroer.dk

Opmåler:

Johnny D. Andersen
Træffes på kontoret
torsdag kl. 16.00 - 17.00

Ansvarshavende redaktør:

Ole Wiil-Andersen
Mobil: 51 53 31 82
Email: owa@blikroer.dk

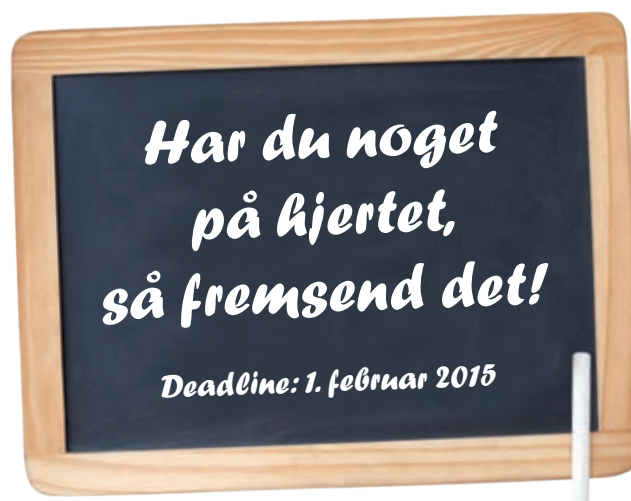

Filialkontoret på Bornholm

Fabriksvej 1
3700 Rønne
Tlf. 46 34 00 97
Fax. 56 95 61 71
Email:
sjaelland-bornholm@blikroer.dk

Kontoret er åbent:

tirs. - ons. 15.00 - 16.00
Torsdag 14.00 - 17.00
Ring for aftale af tid

Medarbejdere på Fabriksvej Valgte:

Gerf Mortensen
Faglig konsulent/opmåler
Mobil: 51 53 31 81
Email: gem@blikroer.dk

Filialkontoret i Næstved

Åderupvej 12
4700 Næstved
Tlf. 46 34 00 97
Fax. 55 77 01 28
Email:
sjaelland-bornholm@blikroer.dk

Kontoret er åbent:

Man. - ons. 8.00 - 16.00
Torsdag 8.00 - 17.00
Fredag 8.00 - 12.00

Medarbejdere på Åderupvej Valgte:

Michael Skaarup
Næstformand/økonomi
Mobil: 51 53 31 83
mcs@blikroer.dk

Jon F. Mejlstrup
Faglig konsulent/arbejdsmiljø
Mobil: 51 53 31 87
jfm@blikroer.dk

LEDEREN

Kære kollega

I Danmark er der efterhånden kommet godt gang i byggeriet. Flere og flere stilladser og containere bliver synlige overalt, også på Sjælland, og vi kan se at ledighedstallene falder langsomt, men sikkert.

Samtidig kan vi i vores kreds konstatere, at brugen af opmåling ikke har været større end nu de sidste mange, mange år, hvilket også er utrolig positivt. At så mange vælger at få deres arbejde målt op tager jeg som et udtryk for, at man ikke længere vil finde sig i de manglende resultater ved overenskomstforhandlingerne og de priser som firmaerne præsenterer dem for.

Positivt også fordi vi ved, at stigende lønninger på akkordområdet har en afsmittende virkning på timelønningerne for alle vores servicefolk.

Derfor er tiderne nu til at få gang i lønforhandlingerne rundt omkring i vores firmaer. Vi har konstateret,

at det har været meget sløjt med indgåede aftaler de sidste 3-4 år, så nu skal opfordringen være, at I går til firmaet og beder om den lønforhandling I har ret til én gang om året. Som altid står kredsens selvfølgelig til rådighed med råd og vejledning, hvis det er nødvendigt.

Så på med arbejdshandskerne, kræv din ret, så jeres lønninger igen kan følge trit med udviklingen.

Slutteligt skal der, fra mine kollegaer og jeg, ønskes jer alle, jeres kollegaer og jeres familier vind i sejlene, en God Jul og et lykkeligt Nytår.

Ole Will



Anmeldte arbejdspladser

CBY 8, Carlsberg grunden, Valby Sjælør Boulevard Fredriksundsvej Kbh. Copenhagen Towers, Ørestaden Tobaksvejen Søborg Mærsk Drilling, Lyngby Microsoft Lyngby Vapnagård Helsingør Ordrupvej 30, Charlottenlund Vestre Fængsel Slagelse Sygehus Køge By Hvidovre By Humblebæk By Radisevej 2-8, Kbh. S Absalon Hotel, Kbh. Sandkaj 57, Nordhavnen Næstved Sygehus Industriparken Jyderup Vestergade Roskilde Birkebo Birkerød Holmen Kbh. Vennemindevej Kbh. Ringstedvej Roskilde Havtornsvej Fredriksværk Slangerupgade Kbh. Sjælør Boulevard Kbh. Henning Carlsen	Ribe VVS ----- John Jensen VVS ----- DTEK ----- ----- Wicotec-Kirkebj. ----- ----- ----- Real VVS Ib Andersen VVS KM VVS CC VVS P. Christensen Hovedst. Byg. ----- ----- ----- Finn Jepsen HHM ----- ----- KBH. Kronløbshuset	82.000kvm. Kontor & Bolig Renovering boliger Renovering boliger 28.000kvm. Kontor Kontorhus 22.000kvm. Kontor Kontor Gymnasium 20 plejeboliger Inst. Inst. Fjernvarme Fjernvarme Fjernvarme Renovering plejeboliger Renovering 32 boliger Inst. Plejeboliger Tag Renv. ----- ----- ----- Nye Boliger Renovering Boliger ----- ----- Renovering Skole Nye lejl.
---	---	--

Husk at anmelde din arbejdsplads til Kredsen

Få besøg af opmåleren når du starter en ny plads op.
Mange af de priser firmaerne tilbyder ligger under opmålingen.

Johnny D. Andersen tlf. 51 53 31 84

&

Rasmus D. Andersen tlf. 51 53 31 88

Soduko vinder:



Svend-Erik Lien Hansen
Toftevej 4
3250 Gilleleje

Gavekort tilsendes

2014

Statens takster for kørsel:

fra 0-20.000 km pr. år	3,73 kr. pr. km.
over 20.000 km. pr. år	2,10 kr. pr. km.

Befordringsfradrag:	
0-24 km. pr. dag ingen fradrag	
25-120 km. pr. dag	2,10 kr. pr. km.
over 120 km. pr. dag	1,05 kr. pr. km.

NYT FRA KREDSSEN

Generationsskifte på Rønne kontoret

Kredsbestyrelsen har konstitueret Sebastian i halvtidsstillingen på Rønne kontoret fra den 1. december 2014 og frem til repræsentantskabsmødet i april 2015, hvor valg finder sted.

Gert vil sideløbende i perioden frem til april 2015 stå for at få sat Sebastian ind i de daglige opgaver.

Sebastian har stor erfaring i faget og brænder især for blik arbejdet, men glæder sig også til at komme i gang med det faglige arbejde.

Startede som voksenlærling i firmaet Flemming Svendsen VVS og blev uddannet VVS Tag- og Facademontør i 2001.

I 2004 blev han tilbudt arbejde i firmaet Eitel Bidstrup VVS og valgte at flytte fra lærefirmaet til nye og andre udfordringer. I 2010 blev han valgt til tillidsmand i firmaet og virkede også som arbejdsmiljø repræsentant.

I 2012 flyttede han og flere kolleger fra firmaet over i det nystartede firma Øens VVS, hvor han fortsat er og også vil være på deltidsarbejde fra december måned.

Sebastian har ydet en stor indsats i afdelingens bestyrelsesarbejde igennem flere år og blev valgt til formand ved forårets generalforsamling i år. Han har været med i Kredens bestyrelsesarbejde siden sammenlægningen i 2010/2011.

Sebastian er 40 år, gift og har 1 dreng på 20 år samt 1 pige på 16 år og blev farfar i marts 2014.

I fritiden er han aktiv i Amerikanerbil klubben og i Harley Davidson MC klubben.



Bam-Bus, BAR, arbejdsgiver og tre garvede fjernvarmedreng.



Harry fra L&H Rørbyg, Kim Fra Muus Svejseteknik og Peder Tunbo fra Kirkebjerg, havde taget imod indbydelsen fra Bam-Bus v/Claus Mehlsen, der ønskede en drøftelse af branchevejledningen, arbejdsgivere og BAR var indbudt.

De tre fjernvarmedreng havde flere forslag til forbedringer, hvis der skulle udarbejdes en ny:
 Mere afstand mellem rørene i tvillingrør (to rør i en kappe).
 Større afstand mellem rørene i graven.
 Svejseshuller til både venstre- og højrehåndet.
 Mulighed for tømning af vand i en gravet faskine til pumpen.
 Tilpasning af afstande så personligt værnemiddel (hjelm og udsugning) kan være der.
 Bedre sikkerhed ved kørende trafik.
 Eller bare overholdelse af den gamle vejledning.

Et stort problem som der oftest stødes på er, når entreprenøren ikke har givet pris på at udføre svejseshuller efter vejledningen, og vi skal diskutere med dem om vejledningen skal overholdes. Svaret er både ja og nej. Arbejdsgiver og arbejdstager har udarbejdet denne vejledning i fællesskab med udgangspunkt i loven og givet forslag til, hvordan man kan løse opgaven.

Der var enighed om, at man skal gennemgå den gamle vejledning og evt. forbedre den, så der stadig kan laves svejsninger og muffer i høj kvalitet og vores medlemmer kan holde til de skal på pension (70 år).

Stor tak til Bam-Bus som flere gange har vist, at de prøver at løse arbejdsmiljøet med dialog til gavn for de udførende arbejdsgivere og arbejdstagere.

NYT FRA A-KASSEN



Ledighed og 6 ugers efteruddannelse:

Over 25 år:

Du kan først deltage i 6 ugers selvvalgt kursus efter 18 ugers sammenlagt ledighed siden sidste indplacering og inden for de efterfølgende 57 ugers sammenlagt ledighed.

Under 25 år:

Du kan først deltage i 6 ugers selvvalgt kursus efter 18 ugers sammenlagt ledighed siden sidste indplacering og inden for de efterfølgende 44 ugers sammenlagt ledighed.

Mistede medlemmer siden uge 1, 2011

Skorstensfejer:	uge 1	27.10.14	+ eller -	%
Afd. 85 KBH.	11	10	-1	9,09
Afd. 86 Omegn	25	17	-8	-32,00
Afd. 87 Sjælland	146	125	-21	-14,38
Kreds	182	152	-30	-16,48
Forbund	428	390	-38	-8,87

VVS:	uge 1	27.10.14	+ eller -	%
Afd. 71 Slagelse	186	159	-27	-14,51
Afd. 72 Køge	109	102	-7	-6,42
Afd. 73 Næstved	243	182	-61	-25,10
Afd. 74 Lolland F.	62	54	-8	-12,90
Afd. 81 Helsingør	159	147	-12	-7,54
Afd. 82 Hillerød	223	237	+14	+6,27
Afd. 83 Kalundborg	64	72	+8	+12,50
Afd. 84 Roskilde	502	476	-26	-5,17
Afd. 91 Bornholm	68	59	-9	-13,23
Kreds	1616	1488	-128	-7,92
Forbund	6830	6363	-467	-6,83

Julefrokost 2014:

Kredsen for pensionister/efterløn på Borholm: (VVS og Skorstensfejer).

Afholdes fredag den 21. nov. 2014, kl. 12.30

Tilmelding senest torsdag den 13. november

Kredsen for pensionister/efterløn Næstved: (VVS og Skorstensfejer).

Afholdes: fredag den 21. nov. 2014, kl. 12.30

Tilmelding senest torsdag den 13. november

Kredsen for pensionister/efterløn Roskilde: (VVS og Skorstensfejer)

Afholdes: fredag den 21. nov. 2014, kl. 12.30

Tilmelding senest torsdag den 13. november

Tilmelding til kredsen 46 34 00 97
med venlig hilsen
Rasmus D. Andersen



Udbetaling af dagpenge omkring jul 2014:

Alle kan fra lørdag den 20. december 2014 indsende ydelseskort for perioden 48 – 51. Har man senest sendt det ind via www.bfa.dk senest søndag kl. 16.00, vil pengene være til disposition tirsdag den 23. december.

Kort der modtages efter søndag kl. 16.00 og indtil mandag kl. 15.00, vil pengene være til disposition mandag den 29. december.

Kort der modtages fra mandag kl. 15.00 og indtil tirsdag kl. 12.00, vil pengene være til disposition tirsdag den 30. december.

Kort der er modtaget efter tirsdag den 23. december kl. 12.00, vil først blive behandlet i det nye år. Disse udbetalinger vil ske med ren trækprocent uden brug af fradrag.

Der vil blive oplyst særskilt om den særlige kørsel på BF-A's hjemmeside samt på udbetalingsspecifikationerne for oktober og november.

Alle ønskes en glædelig jul samt et godt nytår med venlig hilsen Lene

Arbejdsløshedstal den 27. oktober 2014:

Skorstensfejer:	medl.	arbejdsløs	%
Afd. 85 KBH.	10	0	0,00
Afd. 86 KBH. omegn	17	0	0,00
Afd. 87 Sjælland	125	5	4,00
Kreds	152	5	3,29
Forbund	390	10	2,56

VVS:	medl.	arbejdsløs	%
Afd. 71 Slagelse	159	5	3,14
Afd. 72 Køge	102	3	2,94
Afd. 73 Næstved	182	8	4,40
Afd. 74 Lolland F.	54	3	5,56
Afd. 81 Helsingør	147	9	6,12
Afd. 82 Hillerød	237	8	3,38
Afd. 83 Kalundborg	72	3	4,17
Afd. 84 Roskilde	476	36	7,56
Afd. 91 Bornholm	59	9	15,25
Kreds	1488	84	5,65
Forbund	6363	300	4,71

NYT FRA KREDSSEN



Stillingsopslag

Kreds Sjælland-Bornholm søger ny faglig medarbejder/opmåler pr. 01.05.2015

Opmåleren har primært til opgave at foretage opmåling samt sikre medlemskontakten gennem opsøgende virksomhed.

For posten gælder i øvrigt, at man skal være fleksibel i forhold til øvrige arbejdsområder i kredsens. Det forventes desuden at ansøgeren:

- Har medlemskab i **Blik & Rør**
- Har/vil gennemgå relevante **FIU kurser og forbundets G-kurser**
- Har grundlæggende **EDB viden**
- Behersker dansk både i **sprog og skrift**
- Har **faglig/politisk engagement**
- Har lyst til at bruge sin tid på **aften og weekend møder**
- Har **kørekort og egen bil til rådighed**

Ansøgningen skal være Kredsformand Ole Wiil-Andersen, Blik & Rør Kreds Sjælland-Bornholm, Grønnegade 14, 4000 Roskilde i hænde senest fredag den 12.12.14

Valgperioden er 2 år. Valg er med ikrafttræden pr. 01-05-2015.

Yderligere oplysninger kan fås ved henvendelse til undertegnede.

Med venlig hilsen
Ole Wiil-Andersen
Kredsformand
Blik & Rør Kreds Sjælland-Bornholm
Grønnegade 14
4000 Roskilde
Tlf.: 46 34 00 97
Mail: owa@blikroer.dk

NYT FRA KREDSSEN

Vor Frue Kirke Roskilde.

Kredsen mødte Jørgen Steen Rasmussen og Bjarke Kruhøffer fra firmaet Finn L. Davidsen, da vi stak hoved indenfor i Vor Frue Kirke i Roskilde, hvor en renovering var igang. Samtidig skulle der installeres varmeanlæg. Allerede ved projekteringen viste det sig, at det ikke var en helt almindelig opgave.

Der skulle tages hensyn til de gamle kalkmalerier, som ikke kan tåle kirken bliver gennemvarmet, men samtidig skulle man også tage hensyn til kirkens orgel, som man havde haft fugtproblemer med. Kirken skulle derfor kun opvarmes, når der var kirkelig handling af hensyn til kalkmalerierne. Det skulle gøres på 6 timer fra 6 til 20 grader. Af hensyn til orglet blev fremføringerne i gulvet (sandlaget) ikke isoleret, så temperaturen blev hævet og der blev opsat en radiator. Varmebehovet for kirken er over 200 watt pr. m². Der er brugt store rør og store radiators for at rumtemperaturen hurtigt kan hæves, uden at kirken bliver gennemvarm. Til sammenligning bruger et hus der er godt isoleret ca. 35 watt og et ældre 70 watt pr. m².

Der blev valgt de flotte HUEDVAD radiators, når de var synlige og Ribe radiators andre steder. Selve placeringen skulle aftales hver gang og med forsigtighed og mange gange kontrolmål inden man borede til radiators og rør, der skulle helst ikke gå for meget galt, da det er uerstattelige ting de har med at gøre.

Fjernvarmeinstallationen er placeret i kapellet og fremføringerne til kirken er 63 mm. uisolerede pexrør i sandlaget i gulvet. Rørene der er synlige er 2". Ved opgravningen af kirkegulvet var man ikke sikker på, hvad der ville dukke op. Mange steder er det bedre borgerskab begravet i kirken og derfor kunne hele processen gå istå.

Jørgen og Bjarke syntes det har været en spændende og noget anderledes opgave end det de ellers udfører.

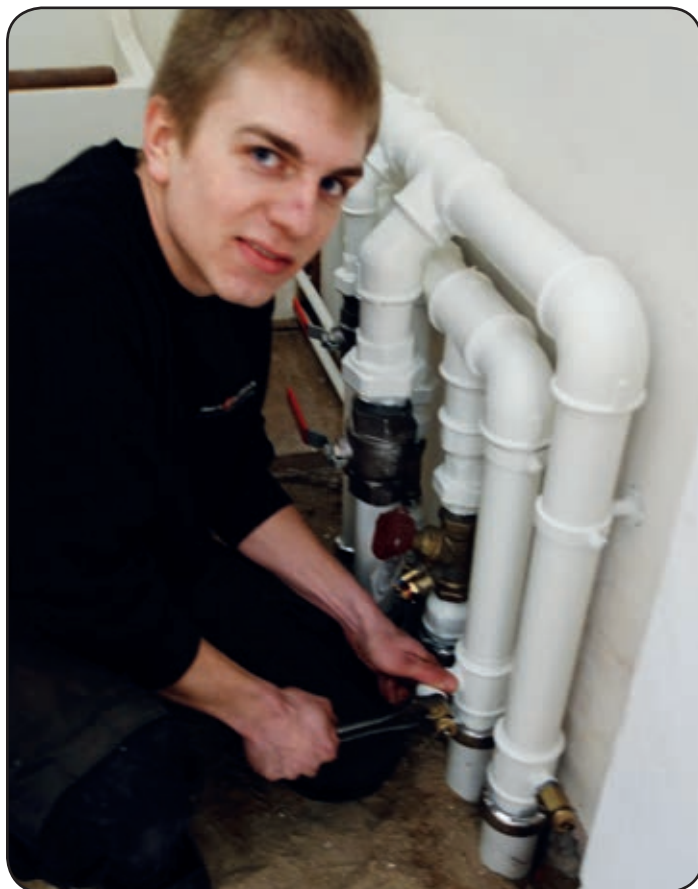

Bjarke



Jørgen

BLIK & RØR UNGDOM



Julefrokost for lærlinge 2014:

Julefrokost for lærlinge på Bornholm, **ikke fastlagt endnu, indbydelse udsendes senere.**

Fredag den 21. november 2014, kl. 18.00-?

Afholdes julefrokost i Roskilde:

Grønnegade 14, 4000 Roskilde

Tilmelding senest mandag den 7. november

Fredag den 28. november 2014, kl. 18.00-?

Afholdes julefrokost i Næstved:

Åderupvej 12, 4700 Næstved

Tilmelding senest fredag den 7. november

Kredsen 46 34 00 97

eller

Rene H. Larsen 51 53 31 85



BLIK & RØR UNGDOM

Roskilde Racing Center

Lørdag den 30. august holdt lærlingebestyrelsen tur til Roskilde Racing Center, hvor der skulle køres Le Mans i gokart. 30 forventningsfulde lærlinge havde filmeldt sig.

Efter velkomst, gennemgang af regler og dagens arrangement blev holdene inddelt. For at gøre det så retfærdigt som muligt, blev de sammensat efter kg. pr. bil.

Da der var lejet 15 biler i 2 timer fik hver lærling mulighed for at køre 3 x 20 minutter. Er man ikke vant til at køre, er det utroligt hårdt.

Løbet gik igang og feltet fulgtes ad de første omgange, men blev hurtigt spredt. Vi blev udfordret af vejret, da der kom regn som udfordrede køreteknikken. Der var virkelig tale om klasseforskel, for da vi var færdige, havde det vindende hold overhalet bundholdet med 15 omgange. Der var tid til at snakke mellem holdene, når man var udskiftet og vi havde en pragtfuld dag, som blev afsluttet med flæskestegs- og kyllingsandwich fra grillen, samt chips, slik og forfriskninger fra baren under løbet.

1 pladsen: Morten Bregninge - Frederik Ravn Reffelt

2 pladsen: Mikkel Johansen - Steffen Haugaard

3 pladsen: Daniel Vedsmand - Martin Wesselhoff

Lærlingebestyrelsen vil gerne takke for en dejlig dag og håber at ses igen til julefrokosten eller årsmødet i marts 2015

På bestyrelsens vegne
Rene H. Larsen
Telefon: 51 53 31 85
mail: rhl@blikroer.dk



Nr. 1 Frederik og Morten

Nr. 2 Mikkel og Steffen

Nr. 3 Daniel og Martin

NYT FRA AFDELINGEN

Udlejning af sommerhus til alle i Kredsen



Roskilde afd. har købt sommerhuset i Lalandia, Digestien 115 L

Huset er i to plan, 103 kvadrat meter med plads til max. 8 personer. Huset består af stue/køkken, badeværelse m/spa og sauna, toilet, bryggers og 3 værelser. Der er vaskemaskine og tørretumbler i bryggers og køkkenet er udstyret med blandt andet: køle/fryseskab, opvaskemaskine, glaskeramisk komfur, elkedel, Micro-ovn og kaffemaskine.

Sengelinned, håndklæder, viskestykker, karklude medbringes. Alle opholdspriser er inklusiv adgang til Aquadome (badeland), Monkey Tonky Land (legeland) og slutrengøring. Strøm er eksklusiv.

Lejemål samt priser:

Højsæson: Børnenes sommerferie samt ugerne 1, 7, 8, 42 og 52	
Mandag til søndag	6.000 kr.
Resten af året mandag til søndag	4.500 kr.
Uger hvor der kun er åbent tirsdag til søndag	4.000 kr.
Uger hvor der kun er åbent torsdag til søndag	3.500 kr.
Uden for højsæson mandag til torsdag	3.000 kr.
Uden for højsæson fredag til søndag	3.000 kr.
Strøm afregnes efter forbrug pr. kw.	3 kr.
Depositum pr. ophold	1.000 kr.
En hund må medtages imod en merbetaling pr. overnatning	
75 kr. (Ved mere end 4 overnatninger betales max 300 kr.)	

Udlejningen sker efter først til mølle princippet. Udlejning af huset for efterfølgende år kan tidligst ske fra 1. november i indeværende år.

Huset lejes ud til alle medlemmer af Sjælland-Bornholm

Alt vedr. huset:

Rasmus D. Andersen 51 53 31 88 eller rda@blikroer.dk



Slagelse afd. i Bon-Bonland:



Med ca. 100 filmmeldinger bestående af medlemmer, børn, bedsteforældre og børnebørn, var rammerne for en god tur lagt, vejret var perfekt og stor glæde blandt de deltagende børn. Som sædvanlig var der lejet et telt, hvor vi mødtes og spiste vores medbragte mad. Afdelingen var vært ved det våde og et lotteri, hvor der kunne vindes huer og badebolde til stor succes for vinderne.

Der har kun været positive tilbagemeldinger på turen og håber mange af afdelingens medlemmer vil deltage til andre ture og i julefrokosten den 5. december på Benløse Kro. Alle ønskes en glædelig jul samt et godt og lykkebringende nytår.



Kreds Sjælland-Bornholm: Afdelinger



71

Slagelse afd. 71**Formand:**

Stig Stærk Larsen
tlf. 20 67 34 02
stigstaerk@hotmail.com

Kasserer:

Bent Carlsen
tlf. 61 38 37 28
bent.carlsen15@gmail.com

72

Køge afd. 72**Formand:**

Stig Skjørringe
tlf. 40 32 27 29

Kasserer:

Stig Skjørringe
tlf. 40 32 27 29
sskj@webspeed.dk
der er ikke åbent den første
torsdag i måneden mere

73

Næstved afd. 73**Formand:**

Jesper Pedersen
tlf. 22 56 62 20
nbr@hotmail.com

Kasserer:

Claus Dennis Hansen
tlf. 26 12 21 69
clausdennishansen@yahoo.dk

74

**Lolland-Falster
afd. 74****Formand:**

Michael Skaarup
tlf. 22 79 97 99
misk@dbulolland-falster.dk

Kasserer:

Michael Probst
tlf. 20 73 06 50
fam.probst@hotmail.com

81

Helsingør afd. 81**Formand:**

Rene H. Larsen
tlf. 51 53 31 85
rhl@blikroer.dk

Kasserer:

Torben Petersen
tlf. 22 54 95 30
Åben 1. torsdag i måneden
fra 16.00 - 17.00
Strandgade 46,
3000 Helsingør ved Metal

82

Hillerød afd. 82**Formand:**

Ole Wiil-Andersen
tlf. 51 53 31 82
owa@blikroer.dk

Kasserer:

Per Palmquist
tlf. 61 79 99 05
palmquistvvs@gmail.com

83

Kalundborg afd. 83**Formand:**

Keld H. Jørgensen
tlf. 30 23 58 33
keld-lene@hotmail.dk

Kasserer:

Christian Lærkeholm
tlf. 29 24 76 75
laerkeholm18@gmail.com

84

Roskilde afd. 84**Formand:**

Johnny D. Andersen
tlf. 51 53 31 84
jda@blikroer.dk

Kasserer:

Bjarne J. Jakobsen
tlf. 41 56 03 72
afd84@blikroer.dk
Åbent 1. torsdag i måneden
kl. 16.00-17.00
Grønnegade 14, 4000 Roskilde

85

**Skorstensfejerne
Kbh.City afd. 85****Formand:**

Jens Clausen
tlf. 23 46 01 31
jens.wc@live.com

Kasserer:

Mathias Skov Jensen
tlf. 23 46 01 31
mac_430@hotmail.com

86

**Skorstensfejerne
Kbh.omegn afd. 86****Formand:**

Kim Bast
tlf. 22 15 29 90
kosten1956@hotmail.com

Kasserer:

Jørn Ystrøm
tlf.

87

**Skorstensefejern
Sjælland afd. 87****Formand:**

Rolf Møller Hansen
tlf. 60 73 99 89
rolf@hansen.tdcadsl.dk

Kasserer:

Martin Andersen
tlf. 20 44 57 96
ma-andersen@hotmail.com

91

Bornholm afd. 91**Formand:**

Sebastian D. Hansen
tlf. 53 74 30 42
sdgh@live.dk

Kasserer:

Gert Mortensen
tlf. 51 53 31 81
gem@blikroer.dk

Lærlingebestyrelsen Club 8**Formand:****Bestyrelsen:**

Steffen Haugaard tlf. 50 54 34 26 afd. 84
Tim Bekker Lacota tlf. 25 69 77 57 afd. 84

Kasserer:**Lærlinge i Landsudvalget****VVS og Skorstensfejerlærlinge**

Steffen Haugaard tlf. 24 66 81 20 afd. 84
Tim Bekker Lacota tlf. 25 69 77 57 afd. 84

Suppleant:

1					7			4
	8			9				
	3			1	8	7		
3		5	9	6		1		
			7	8	1			
		1		4	3	2		9
		2	1	7			4	
				3			9	
7			8					1

Sådan gør du:

Hver række vandret og hver række lodret skal indeholde tallene fra 1 - 9.

Endvidere skal hver af de 9 bokse også indeholde tallene fra 1 - 9.

Ingen række eller boks må indeholde det samme tal 2 gange.

Send ind og deltag i lodtrækning om et gavekort.

Løsning sendes til kreds-kontoret

Skorstensfejer lærlingesatser pr. 1. marts 2014:

Provinsen:	alm. pr. uge	alm. pr. time	voks. pr. uge	voks. pr. time
1. læreår	2.082,77	56,29	4.651,53	125,72
2. læreår	2.777,03	75,05	4.720,95	127,59
3. læreår	3.471,29	93,82	4.790,38	129,47
4. læreår	4.165,55	112,58	4.859,81	131,35

KBH. Amt:	alm. pr. uge	alm. pr. time	voks. pr. uge	voks. pr. time
1. læreår	2.255,28	60,95	5.036,79	136,13
2. læreår	3.007,04	81,27	5.111,97	138,16
3. læreår	3.758,80	101,59	5.187,14	140,19
4. læreår	4.510,56	121,91	5.262,32	142,22

VVS lærlingesatser pr. 1. marts 2014:

	Kr. pr. time	Akkord % af sv. løn	Overtidsbetaling:
1. læreår	60,60	30 %	1-2 time 36,75 kr.
2. læreår	69,85	40 %	o/2 time 80,30 kr.
3. læreår	88,05	50 %	
4. læreår	100,15	70 %	
Voksenlærling	110,15	Forhandling.	
Arbejdsdreng u/18			
Arbejdsmand o/18			

Smuds udgør 8,85 kr. pr. time, der betales for minimum 3 timer pr. dag, hvis du har arbejde der indebærer smudstillæg.